



ASSOCIATION ALOUETTE aux Philippines



Les Philippines



7 641 îles sur 300 000 km²

114 millions d'habitants en 2023
(6 fois plus qu'en 1952)
dont 45 % en zone urbaine.
34% de la population
a moins de 15 ans.





40% de la population urbaine vit dans des bidonvilles avec moins de 2 \$ par jour.

36% de la population vit en dessous du seuil de pauvreté.



Créée en 1991 par Bernard PIERQUIN,
ASSOCIATION ALOUETTE

est une ONG humanitaire française
sans but lucratif,
régie par la loi de 1901.

Elle se tient en dehors de toutes
opinions philosophiques, religieuses et politiques.

Sa vocation principale est la

SCOLARISATION DES ENFANTS DEFAVORISES

des Philippines, grâce au soutien des PARRAINAGES.



L'éducation, c'est l'outil idéal...



... pour briser le cycle de la pauvreté



L'éducation grâce au parrainage

Chaque bénéficiaire est sélectionné selon des critères stricts et suivi durant l'intégralité de son parrainage.



La gestion et le suivi personnalisé de chaque parrainage sont assurés sur place par l'équipe éducative locale d'AWYFI formée de travailleuses sociales diplômées.

L'éducation grâce au parrainage

Le parrainage finance :

- Tous les frais de scolarité des enfants
- Les achats de fournitures scolaires : uniformes, chaussures, cahiers...
- Des sessions de soutien scolaire
- Des examens médicaux gratuits
- De nombreuses activités socio-éducatives (ateliers informatique, etc.)



Le parrainage scolaire

PARRAINEZ UN ENFANT

Avec seulement 1 € par jour,
vous lui offrez une éducation COMPLETE et de BON NIVEAU,
souvent couronnée de beaux succès.



GRADUATE



Name : Fatima B. Fernandez
Birthday : August 05, 1979
Address : 29 Asia Sts. Station, Pangasinan
School : University of Pangasinan
Course : B.S.C. Accounting
Graduation : April 26, 2000

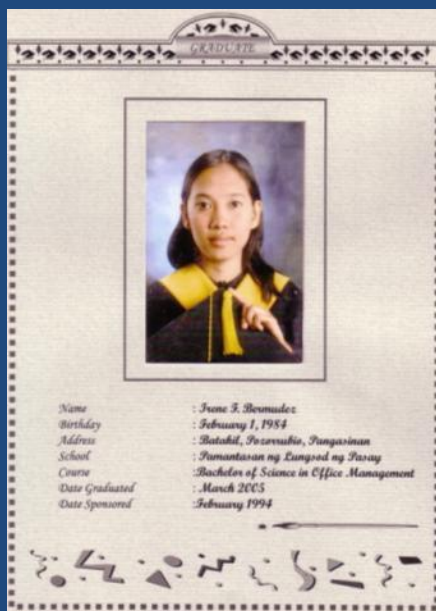

GRADUATE



Name : Irene S. Bernales
Birthday : February 1, 1954
Address : Batahil, Porevankin, Pangasinan
School : Pamantasan ng Lungsod ng Pasay
Course : Bachelor of Science in Office Management
Date Graduated : March 2005
Date Sponsored : February 1994

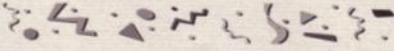

GRADUATE



Name : Shinto Arnyla R. Espinas
Birthday : October 6, 1982
Address : Baguio City
School : Saint Louis University
Course : B. S. Electronics & Communications Engineering
Date Graduated : May 19, 2005
Date Sponsored : January 1999

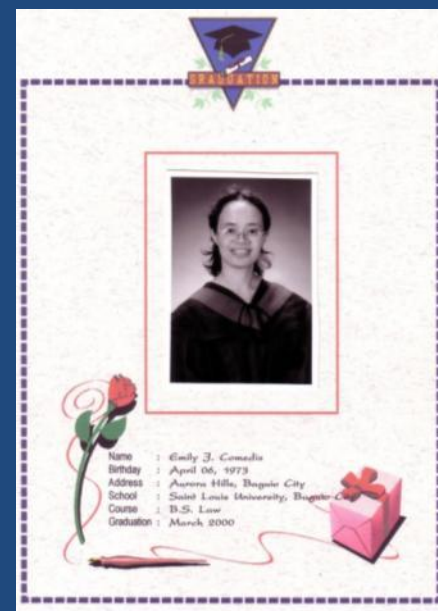

GRADUATE



Name : Emily J. Comelis
Birthday : April 06, 1973
Address : Aurora Hills, Baguio City
School : Saint Louis University, Baguio City
Course : B.S. Law
Graduation : March, 2000

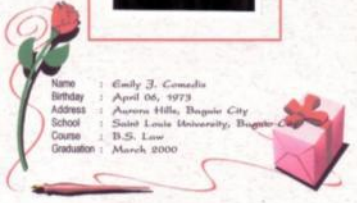

Répartition d'un parrainage mensuel de 30 €

Après déduction fiscale,
un mois de parrainage
ne coûte que 10,20 €

Direct à l'enfant	18,00 €
Coûts de personnel	9,00 €
Bureaux	1,50 €
Transports	1,20 €
Dépenses diverses	0,30 €

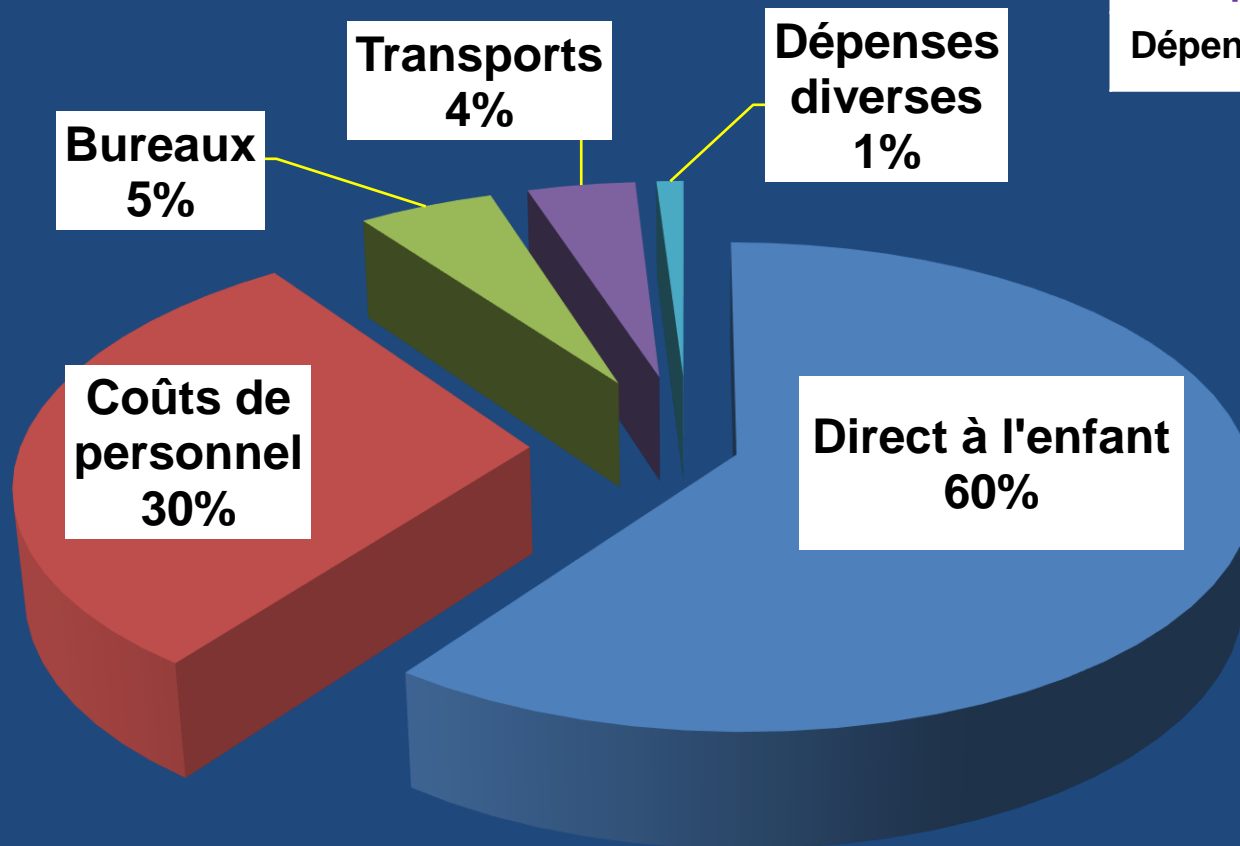

Organisation d'Always With You Foundation Inc.

Conseil d'administration

Personnel salarié : Travailleuses sociales diplômées de l'Etat philippin



ORGANIZATIONAL CHART

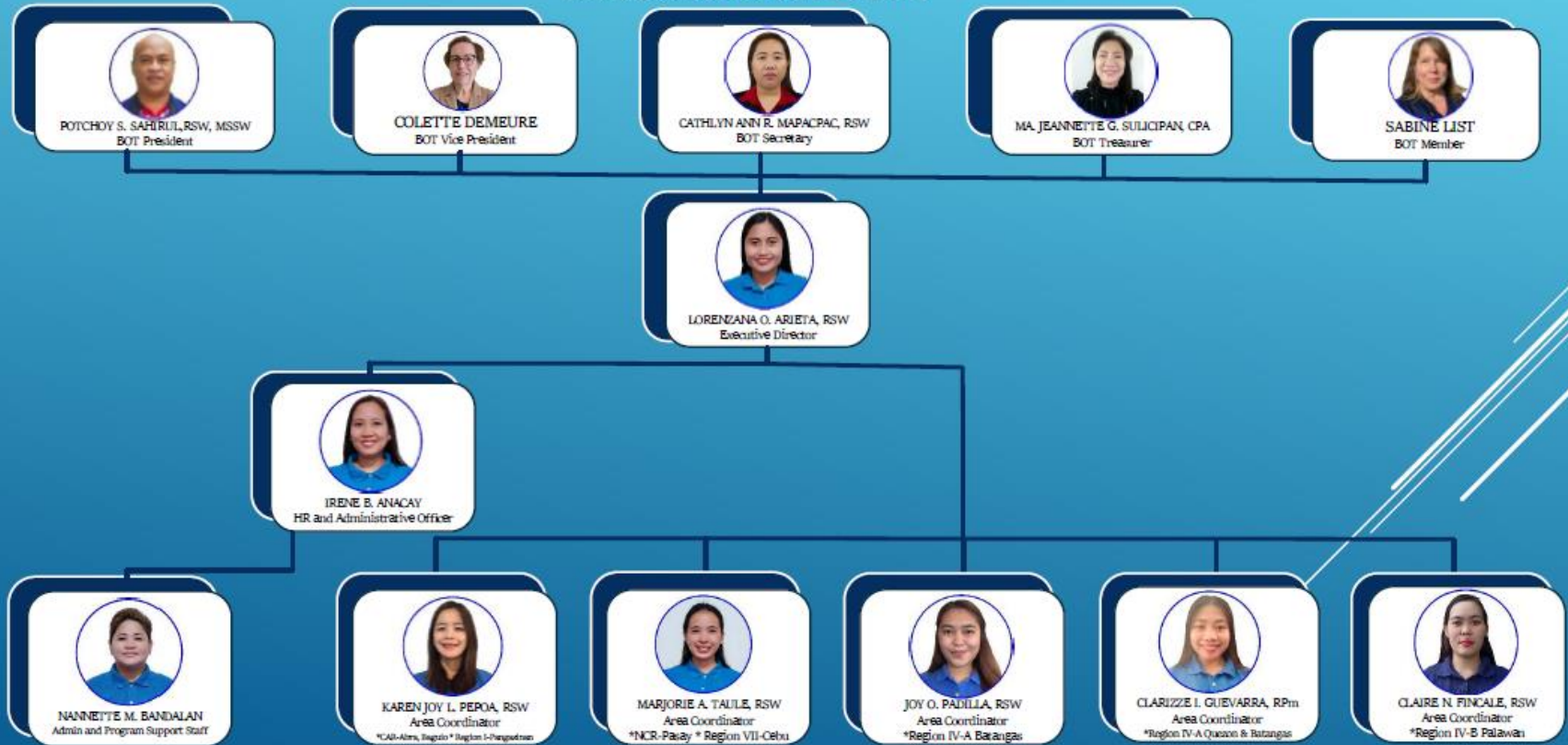

Organisation d'Association Alouette

Conseil d'Administration - Vos correspondants en France : tous bénévoles



Colette DEMEURE
Présidente
Chargée de : **Contact avec AWYFI**
Gestion des projets
Rédaction du Chant de l'Alouette
Administratrice Facebook



Marie-Noëlle DUPUIS
Secrétaire Générale
Chargée de :
Gestion des parrainages - Traductions
Co-responsable Antenne Périgieux

Bernard DESCUBES
Trésorier

Chargé de :
Administrateur du site internet
Suivi du fichier adhérents



Joëlle DEPUSET
Trésorière-adjointe

Chargée de :
Responsable Antenne
du Grand-Est



Anouk BLANCHARD
Responsable Antenne
Portet-sur-Garonne



Bernard MULLER
Co-Responsable Antenne
Périgieux

Educational Assistance Program (EAP) Programmes d'Assistance Educative



Actions de développement communautaire : Micro-crédit, Tisserandes de Samoki, etc.

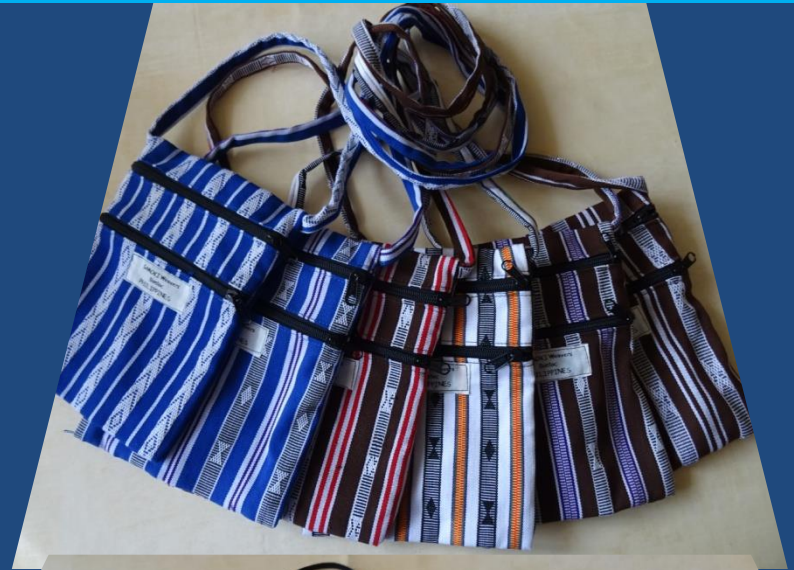

Grâce au mécénat de La Voix de l'Enfant,
par le Programme « Demain » de la Fondation Sézane,
140 enfants et adolescents de Pasay City sont bénéficiaires
du Programme d'Assistance Educative (EAP)



LA VOIX DE L'ENFANT
Notre combat, c'est leur avenir



Volontaires et Stagiaires

**Après étude d'un projet sérieux
et sous réserve de disponibilité
et de possibilités d'accueil sur place*,
Association Alouette encourage vivement
les volontaires et les stagiaires
à aller apporter leur soutien
au personnel d'AWYFI
auprès des enfants et des familles.
Depuis la fin des années 1990,
de nombreux jeunes ont déjà fait
cette belle expérience.**

*** Cotisation annuelle et frais d'inscription et de séjour à régler avant le départ**

Association Alouette et Always With You Foundation Inc.
remercie chaleureusement cet étudiant de Sciences Po Saint-Germain-en-Laye
pour son généreux engagement à nos côtés avec son beau projet
ULAN (juin 2018) qui a ensoleillé le cœur des enfants
grâce à ses masques et à ses parapluies multicolores :



Lucas Gomes



Association Alouette et Always With You Foundation Inc.
remercie chaleureusement les étudiants de Sciences Po Saint-Germain-en-Laye
pour leur généreux engagement à nos côtés
avec leur beau projet UMABOT KA (juin 2019) :



Célia Roig
Ebbane Vallaey
Walatta Zebina
Elise Bonnelle
Félix Mailly
Lisa Loyer



Les associations partenaires dans le monde



FRANCE



FRANCE



ALLEMAGNE