

aux Philippines en 2019

Aide au fonctionnement du Centre Résidentiel de Palawan

1 000 € pour les frais annuels de fonctionnement
du Centre Résidentiel de Palawan,
où sont accueillies les filles victimes d'abus dans leurs familles

+ contribution aux travaux de rénovation du centre...

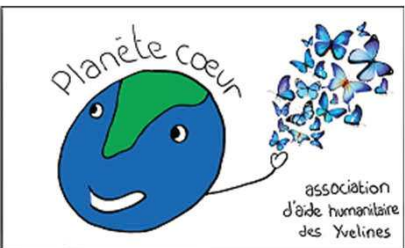

aux Philippines en 2019

Aide à 10 mères de famille du bidonville de Manille

Nous devons renouveler une aide annuelle de 1 000 € pour ces 10 mères de familles du bidonville de Manille que nous soutenons depuis 3 ans.

La Fondation Groupe RATP nous avait fait bénéficier d'une subvention annuelle en 2017 et 2018.

Malheureusement, le renouvellement annoncé pour 2019 a été brusquement annulé (certainement du fait du changement de direction à la tête du Groupe RATP)

Mairie de Méré

AG du 4 juillet 2020

Diapo **A3.11 – 2/5**

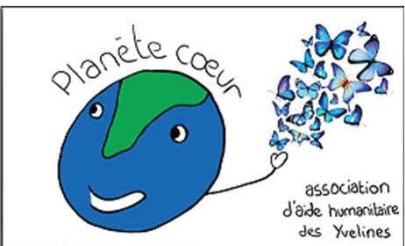

Bilan Philippines en 2019

**30 €
reportés
sur 2020**

Ressources 2019	
Report 2018	1 710 €
Dotations PC	3 200 €
Dons reçus	155 €
Subventions	- €
Ventes	721 €
Divers	- €
Total	5 786 €

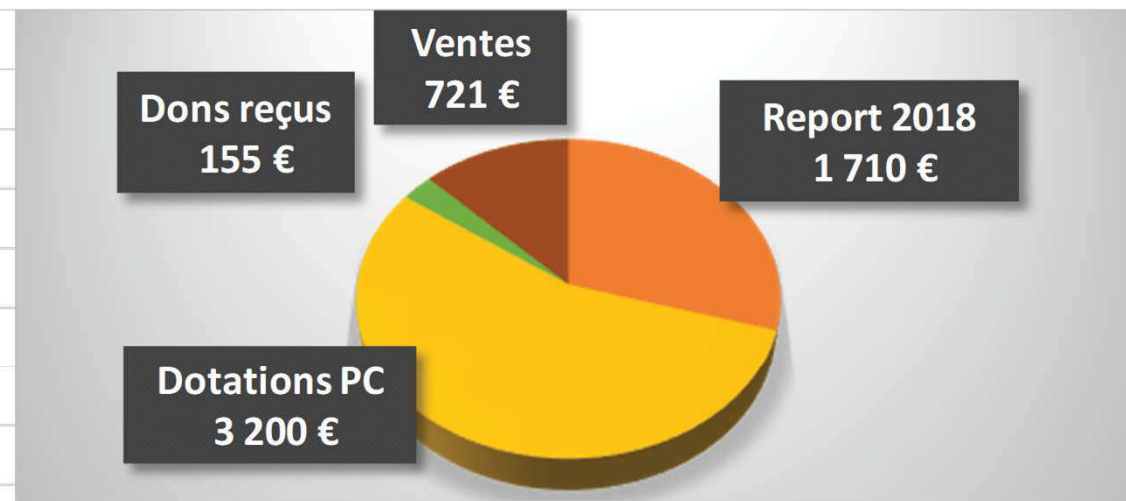

Emplois 2019	
Transferts	5 756 €
Achats	- €
Transports	- €
Divers	- €
A reporter	30 €
Total	5 786 €



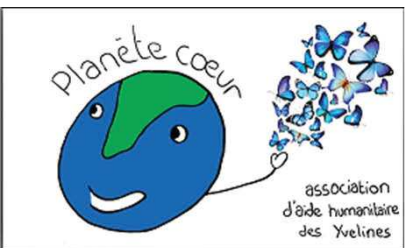

aux Philippines en 2020

1) Sur fonds d'urgence : aide aux enfants des Philippines et à leurs familles, durement touchés par les dernières catastrophes naturelles (1500€) :

- COVID-19 qui touche d'abord les populations les plus précaires,
- éruption volcanique de janvier 2020
- et typhon du 15 mai 2020

2) Participation aux frais de fonctionnement du Centre Résidentiel de Palawan, où sont accueillies les filles victimes d'abus dans leurs familles, et, dès que possible, poursuite des travaux de restauration du centre



**500 € de dotation 2020 proposée par le CA
(en plus des aides d'urgence attribuées)**

Mairie de Méré

AG du 4 juillet 2020

Diapo A3.11 – 4/5

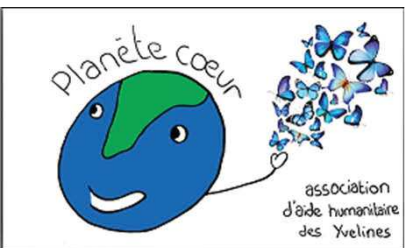

aux Philippines en 2020



**Poursuivre l'action de
Myriam en faveur des
enfants défavorisés
des Philippines,
en 2020
et pour longtemps !**

Mairie de Méré

AG du 4 juillet 2020

Diapo A3.11 – 5/5



Un chèque offert par tous
les amis de Planète Cœur
en mémoire de Myriam
complètera prochainement
notre dotation 2020

Avant son départ, Myriam a
tenu à verser à l'association
Alouette une somme
représentant la poursuite de
sa participation mensuelle
aux frais de fonctionnement
du Centre Résidentiel de
Palawan pendant 10 ans...
Merci Myriam !